

Programa Vida Silvestre

Cuidar la vida silvestre es la esencia de la misión de WWF. Y, en el Perú, a través de un enfoque científico, la conservación de especies es transversal a todas sus intervenciones. WWF Perú ha priorizado la conservación de los delfines de río, el tapir andino, el oso de anteojos, el jaguar, y las tortugas marinas. Con cientos de cámaras trampa y grabadores acústicos, modernas técnicas

de análisis de ADN ambiental y sistemas de geolocalización, entre otras, WWF Perú trabaja en campo permanentemente, a fin de conocer el estado de las poblaciones de estas y otras especies, para diseñar así, estrategias innovadoras y efectivas, que contribuyan a reducir su grado de amenaza y a generar respaldo a su conservación.

¿Qué buscamos?	¿Cómo lo haremos?
La reducción de amenazas a especies priorizadas, a través de la investigación científica y de acciones de conservación determinantes, en el marco de los compromisos nacionales e internacionales del Perú.	<ul style="list-style-type: none"> Promoviendo la implementación de estrategias de conservación para asegurar la existencia de poblaciones viables de especies prioritarias. Evaluando en el tiempo el estado de las poblaciones de especies priorizadas a través de métodos y técnicas innovadoras, generando conocimiento clave para su conservación.

Programa Clima y Energía

WWF Perú impulsa un enfoque integral de energía renovable, eficiencia energética y adaptación al cambio climático, que contribuya a una mejor calidad de vida y a la implementación efectiva del Acuerdo de París, así como a las Contribuciones Nacionales Determinadas por el país. Para ello, promueve

un enfoque innovador de inversión responsable y ciudades sostenibles, interviniendo - sobre todo, en la Amazonía - a fin de ayudar a que incorporen metodologías e indicadores de eficiencia y sostenibilidad en sus procesos de planificación y gestión urbana.

¿Qué buscamos?	¿Cómo lo haremos?
El incremento de energía proporcionada por fuentes renovables en el Perú, en alineación con los compromisos internacionales.	<ul style="list-style-type: none"> Contribuyendo a que la matriz energética peruana aumente su suministro de fuentes de energía renovables no convencionales. Impulsando que los gobiernos subnacionales cuenten con compromisos y planes de acción climáticos.



© LORENA MONTIEL/WWF PERÚ



© LUIS CARRERA/WWF PERÚ

COMUNICACIONES Y MARKETING

Las comunicaciones resultan indispensables para lograr la credibilidad, el respaldo público y, consecuentemente, los impactos transformacionales que WWF busca. Por ello, la función estratégica del componente de Comunicaciones y Marketing en el Plan Estratégico 2018 - 2021 es contribuir a potenciar su intervención, a fin de que a 2021, WWF Perú sea reconocida como una organización líder de conservación, cuyos aportes son considerados decisivos en la construcción de una visión sostenible de país, contando con el respaldo activo de actores clave y la población peruana.

Para ello, se trabaja a través de cuatro componentes: comunicaciones para la conservación, branding o gestión de marca, campañas y movilización, y alianzas y membresía. Así, mediante un enfoque integral, se busca que los esfuerzos de conservación antes descritos contribuyan de manera directa y concreta a procesos nacionales de toma de decisiones y diseño de políticas clave para el desarrollo sostenible nacional.

OPERACIONES

Para garantizar un adecuado desempeño institucional y, con ello, el cumplimiento de las metas de conservación de WWF, es fundamental procurar una administración y ejecución transparentes y eficientes de los recursos. En ese sentido, el componente de operaciones es un elemento de soporte transversal a cada una de las áreas de la institución cuya gestión se ha visto históricamente respaldada por diversos procesos de auditoría interna y externa.

Con base en estos antecedentes y en la vocación por la adaptabilidad y el aprendizaje constante, el componente de operaciones apunta a que al 2021 la oficina de WWF Perú cuente con procesos óptimos que integren las necesidades de los distintos programas; trabaje como una oficina 'verde' y cuente con reservas no restrictas para financiar actividades clave, siendo reconocida como una oficina que fomenta el desarrollo del talento.

RECAUDACIÓN

El Plan Estratégico 2018 - 2021 tiene como prioridad al 2021 consolidar una presencia sostenible y, sobre todo, un impacto creciente de WWF en el país, para ello contempla una estrategia basada en tres componentes:

- Diversificación financiera; trabajando con organismos multilaterales y bilaterales, así como con fuentes nacionales y aliados del sector privado;
- La captación de fondos irrestrictos: por ejemplos donaciones directas y el fortalecimiento de programas de membresía que generen recursos de libre disposición para el desarrollo institucional;
- La acreditación de WWF como agencia Global Environment Facility (GEF): lo que abre oportunidades a nuevos esquemas de financiamiento y nuevos emprendimientos, como por ejemplo importantes iniciativas a gran escala en beneficio del Sistema Nacional de Áreas Protegidas por el Estado.



Por qué estamos aquí
Para detener la degradación del ambiente natural del planeta y construir un futuro en el cual los humanos convivan en armonía con la naturaleza.

wwf.org.pe



PLAN ESTRATÉGICO 2018 - 2021

PE



© DIEGO PÉREZ/WWF PERÚ

POR UN PERÚ MEGADIVERSO, SOSTENIBLE Y RESILIENTE

Nuestra visión es que Perú en el 2021 conserve su diversidad biológica en paisajes prioritarios y mantenga su contribución ambiental y cultural hacia el mundo, dentro de un marco de equidad, mayor bienestar humano y reducción de la huella ecológica.

WWF Perú
Trinidad Morán 853 Lince
Lima 14 - Perú
Tel.: +51 (1) 440 5560

PERÚ: PAÍS DE RETOS Y OPORTUNIDADES

El Perú es considerado uno de los 10 países megadiversos, pero también es uno de los más vulnerables al cambio climático. Además de brindar servicios ecosistémicos a todo el planeta, esta diversidad es el sustento de millones de peruanos y contribuye decisivamente a la economía nacional; se calcula que cerca del 15% del Producto Bruto Interno depende directamente de este patrimonio natural. (MINAM 2014).

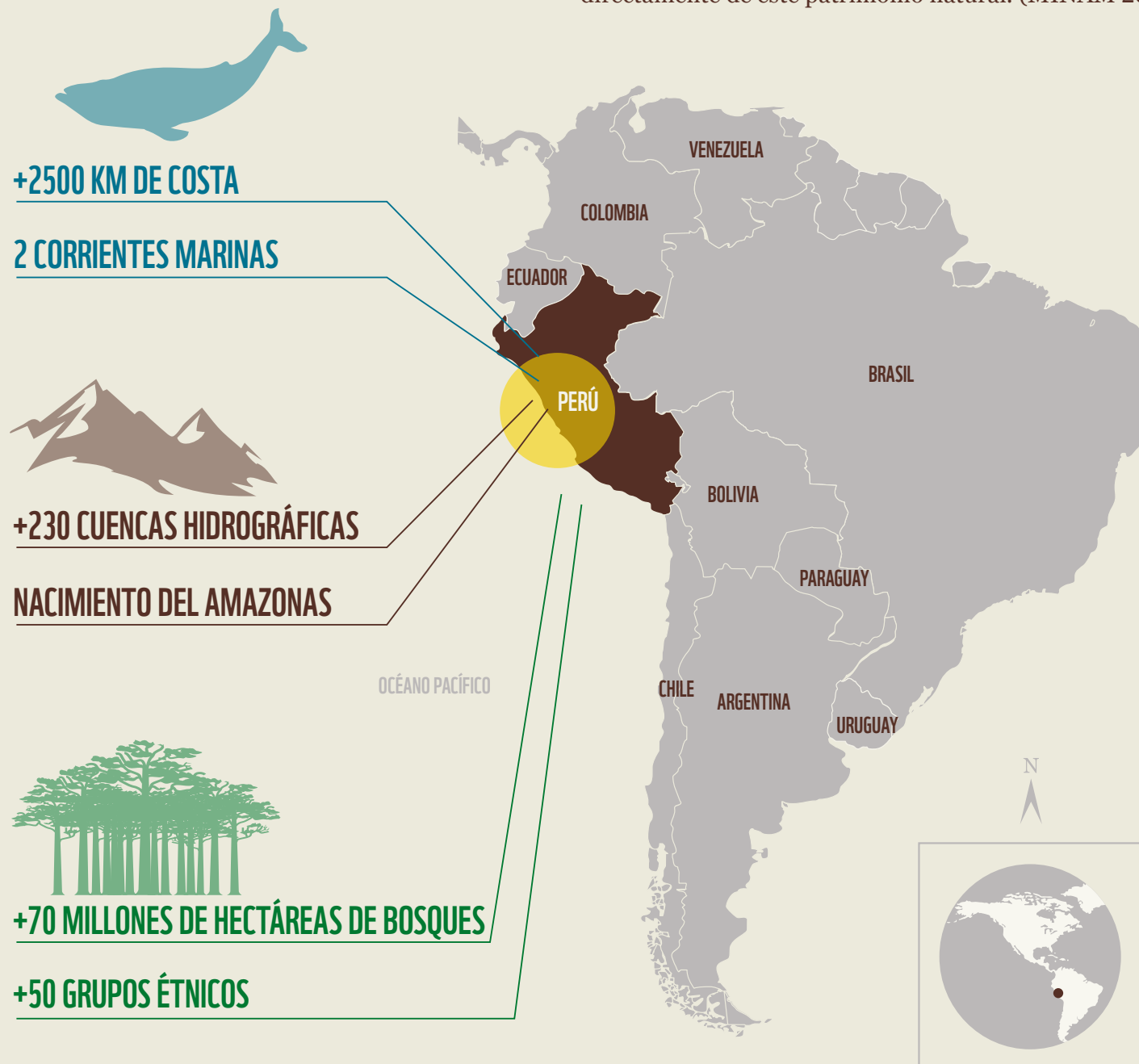

ESPECIES PRIORIZADAS POR WWF EN EL PERÚ:



WWF EN EL PERÚ

Durante cinco décadas, WWF ha contribuido de manera decisiva en la protección de espacios naturales y especies únicas en Perú. Un extenso legado de conservación que comenzó en 1969 cuando contribuyó con la exitosa recuperación de la vicuña, apoyando la gestión de la Reserva Nacional Pampa Galeras (Ayacucho). Desde entonces, ha participado en la conservación de espacios como el Parque Nacional del Manu y la Reserva Nacional de Paracas. Años después impulsó la creación y gestión del corredor de conservación más grande en nuestro país, en torno al Parque Nacional Alto Purús y la Reserva Comunal Purús y la creación del Parque Nacional Güeppi Sekime, corazón de un complejo de conservación trinacional con Ecuador y Colombia.

WWF ha sido, también, uno de los más activos impulsores del manejo sostenible de recursos a nivel nacional, contribuyendo en su momento, a la certificación de más del 90% de los bosques certificados de nuestra Amazonía y a la óptima gestión de diversos recursos de la mano de organizaciones indígenas, locales, nacionales y regionales. A partir de ello, se ha logrado construir una propuesta integrada de valoración del bosque y sus servicios ambientales que hoy está inserta en las políticas climáticas globales. Asimismo, durante los últimos años, WWF Perú ha escalado sus aportes impulsando políticas y compromisos públicos para el desarrollo nacional en asuntos tan cruciales como la sostenibilidad financiera de las áreas naturales protegidas del país, la sostenibilidad de tres de las mayores pesquerías del mundo y la promoción de energías renovables, de la mano de los sectores público y privado.

El rasgo esencial de lo alcanzado tal vez sea la adaptabilidad e innovación que se ha instaurado como eje transversal de su contribución. Uno de los ejemplos más palpables es el trabajo científico que abarca metodologías de última generación para el estudio de ecosistemas y vida silvestre. Asimismo, los principios de colaboración y alianzas estratégicas con múltiples organismos y actores han sido claves para lograr escalar los resultados de WWF Perú a nivel local y nacional, gracias a políticas y compromisos públicos que han contribuido al desarrollo sostenible y la protección del patrimonio natural.



RUMBO AL 2021

WWF Perú se enmarca en su misión global de detener la degradación del ambiente y construir un futuro en el cual los seres humanos vivan en armonía con la naturaleza; conservando la diversidad biológica, asegurando el uso sostenible de los recursos naturales renovables, promoviendo la reducción de la contaminación e incentivando un consumo responsable.

Hoy, el entorno plantea nuevos retos, pero también nuevas oportunidades y es en ese contexto, que WWF Perú ha desarrollado su Plan Estratégico 2018 – 2021. Este, reconoce la urgencia e importancia de impulsar la conservación como estrategia para la lucha contra la pobreza y la promoción del desarrollo sostenible. Asimismo, asume la necesidad de aportar soluciones técnicas y científicas que contribuyan a la toma de decisiones informadas ante un panorama de creciente conflictividad socioambiental.

Nuestra visión nacional es que Perú al 2021 conserva su diversidad biológica en paisajes prioritarios y mantiene su contribución ambiental y cultural hacia el mundo, dentro de un marco de equidad, mayor bienestar humano y reducción de la huella ecológica.

Para ello, WWF ha incorporado en su planificación los compromisos del Perú en el marco de políticas nacionales, así como de acuerdos internacionales tales como:

- Los Objetivos de Desarrollo Sostenible.
- Las Contribuciones Nacionalmente Determinadas, en el marco del Acuerdo de París.
- Las metas AICHI, como parte de los compromisos con la Convención de Diversidad Biológica.
- El desarrollo de políticas públicas en el marco del Eje Estratégico 6 (Recursos Naturales y Ambiente) del Plan Bicentenario.

Para llevar a la práctica esta visión de conservación, el Plan Estratégico 2018 – 2021 se sustenta en una metodología de intervención local en áreas prioritarias y el escalamiento de resultados al ámbito nacional, mediante el trabajo con socios y la contribución a mejores políticas. Para ello, los esfuerzos de conservación se soportan en cuatro ejes: comunicaciones y marketing, operaciones, recaudación y monitoreo y evaluación.

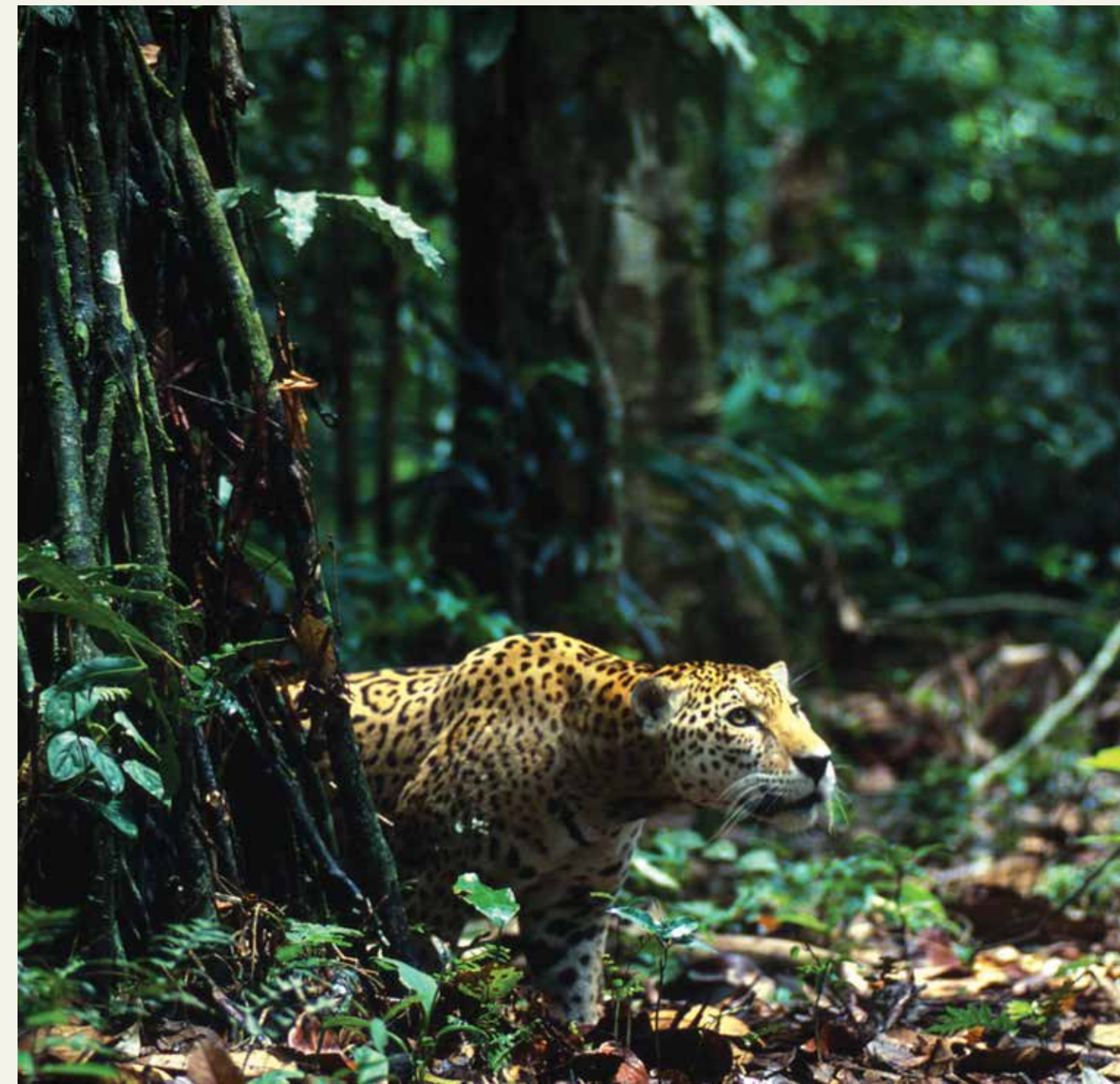

CONSERVACIÓN

WWF Perú busca posicionar a la conservación de la naturaleza como un elemento prioritario en todos los sectores del ámbito público y privado. Para ello, los cinco programas que componen su plan de conservación se han planteado sobre la base del aprendizaje y experiencia de la institución durante casi 50 años en el país, las grandes metas globales de WWF y las nuevas oportunidades y desafíos que presenta el contexto nacional e internacional, prioritariamente en torno a tres elementos impulsores o “drivers”:

Gobernanza

A fin de garantizar la toma de decisiones de manera participativa, incluyendo a grupos vulnerables, como los pueblos indígenas.

Finanzas

Con la finalidad de apoyar el mejor desempeño ambiental de Perú para cumplir con los estándares ambientales de la Organización para la Cooperación y el Desarrollo Económico (OCDE), así como para contribuir a la sostenibilidad financiera de las áreas naturales protegidas.

Mercados

Para que los bienes y servicios se produzcan y se consuman en una forma más sostenible. Para ello, el énfasis se encuentra en la necesidad de implementar un sistema de trazabilidad y certificación de la cadena de suministro.

Programa Bosques

Con más de 70 millones de hectáreas de bosques, Perú es el octavo país en superficie forestal en el mundo y el segundo en extensión amazónica. La Amazonía es, además, una de las regiones con mayor diversidad cultural y biológica del planeta y, por ello, WWF Perú busca contribuir a conservar sus bosques y la biodiversidad que albergan, de la mano de sus pueblos indígenas y bajo el estricto respeto de sus derechos

fundamentales, en beneficio de los peruanos y de la humanidad, en su conjunto. En un país donde el cambio de uso de suelos es responsable de aproximadamente el 50% de las emisiones de gases de efecto invernadero, estas intervenciones procuran, además de promover el desarrollo sostenible, aportar al cumplimiento de las metas nacionales en el marco del Acuerdo Climático de París.

¿Qué buscamos?	¿Cómo lo haremos?
El mantenimiento de la cobertura forestal y la provisión de servicios ecosistémicos de los bosques amazónicos, contribuyendo al cumplimiento de los compromisos internacionales adoptados al respecto.	<ul style="list-style-type: none"> • Impulsando la seguridad territorial indígena y medios de vida sostenibles. • Fortaleciendo la protección de Reservas Indígenas. • Contribuyendo a reducir la deforestación en áreas prioritarias. • Promoviendo cadenas productivas sostenibles en provincias amazónicas clave. • Restaurando áreas degradadas.

Programa Marino

Perú cuenta con uno de los mares más productivos (10% de la pesca global) y biodiversos del mundo. En ese sentido, las intervenciones de WWF se enfocan, sobre todo, en impulsar una mayor sostenibilidad y mejores prácticas de manejo de recursos hidrobiológicos clave, como la anchoveta, el perico y la pota – tres especies en las que el Perú presenta las pesquerías más grandes del planeta -. Este trabajo incluye, el impulso a mecanismos

de trazabilidad y otros, con los pescadores industriales y artesanales. En ese contexto, se prioriza, la conservación de especies clave, cuya protección ayuda también a asegurar ecosistemas saludables, como es el caso de la anchoveta y de otras importantes como las tortugas marinas y los delfines, amenazados, principalmente, por su captura incidental.

¿Qué buscamos?	¿Cómo lo haremos?
La gestión sostenible de pesquerías prioritarias, salvaguardando la biodiversidad y asegurando medios de vida para la población local.	<ul style="list-style-type: none"> • Contribuyendo a mejoras en la regulación, monitoreo, control y vigilancia de las pesquerías clave: anchoveta, perico y pota. • Impulsando mecanismos de formalización y de trazabilidad de las pesquerías. • Fortaleciendo prácticas y medidas de manejo para la conservación de tortugas marinas, delfines y ballenas.

Programa Agua Dulce

El Perú es uno de los países con mayores fuentes de agua dulce. Sin embargo, más de la mitad de peruanos habita en la costa desértica, donde está disponible solo el 2% de recursos hídricos en el país, que se reducen progresivamente por el cambio climático. Paralelamente, en la Amazonía, la débil gobernanza pone en riesgo a algunas de sus principales cuencas. WWF Perú capitaliza

su experiencia histórica en la conservación y gestión participativa de algunos de los mayores humedales en la Amazonía y, sobre esa base, aborda la gestión sostenible de cuencas prioritarias a partir de un enfoque de fortalecimiento de la gobernanza y de la prevención y reducción de impactos socioambientales por infraestructura en ecosistemas acuáticos.

¿Qué buscamos?	¿Cómo lo haremos?
La conservación de los recursos de agua dulce en cuencas prioritarias, a través de su gestión integral y sostenible, la conservación de su biodiversidad y servicios ecosistémicos.	<ul style="list-style-type: none"> • Contribuyendo a la conservación de la biodiversidad para asegurar la salud e integridad de ecosistemas de agua dulce. • Apoyando la implementación de mejores prácticas para infraestructura que mantengan regímenes de flujo y conectividad en ecosistemas de agua dulce.